

## PALESTRA

### O Aconselhamento de Mães no Aleitamento Materno

A Amamentação é considerada a melhor forma de alimentar a criança, recomendada pela Organização Mundial de Saúde por 6 meses exclusivo e até 2 anos ou mais com alimentação complementar. Muitas são as dificuldades vivenciadas pela mulher que amamenta, sendo o apoio fundamental para o seu sucesso. O aconselhamento da amamentação não significa incentivar, mas sim um conjunto de técnicas para ajudar a mulher durante essa fase. O preparo do profissional de enfermagem no aconselhamento pode contribuir significativamente no sucesso do processo de amamentar entre mãe-filho-pai.

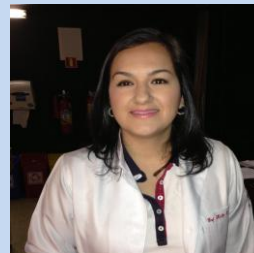

### Palestra ministrada pela Dr<sup>a</sup> Kelly Pereira Coca

Enfermeira obstetra. Mestre e Doutora pela Universidade Federal de São Paulo - UNIFESP. Especialista em Amamentação pela Associação Internacional de Consultores em Lactação - ILCA. Docente do curso de graduação em Enfermagem e Coordenadora do curso de Especialização em Enfermagem Obstétrica do Centro Universitário São Camilo. Trabalhou em unidades de Centro Obstétrico, Maternidade, Berçário e Unidade de Gestação de Risco. Atuou no atendimento de mulheres com dificuldades em amamentação e no Centro de Aleitamento Materno e Banco de Leite Humano da UNIFESP por mais de 10 anos.

[Clique aqui para fazer sua inscrição.](#)

(a partir da data de abertura das inscrições indicada na agenda)

[Clique aqui para retornar à Agenda.](#)